

## **ОПИСАНИЕ МЕСТОПОЛОЖЕНИЯ ГРАНИЦ**

Публичный сервитут для эксплуатации объекта **"КТП ВЛ-10 кВ № 2 ПС Сеятель"**  
(наименование объекта, местоположение границ которого описано (далее-объект))

## ОПИСАНИЕ МЕСТОПОЛОЖЕНИЯ ГРАНИЦ

### Публичный сервитут для эксплуатации объекта "КТП ВЛ-10 кВ № 2 ПС Сеятель"

(наименование объекта, местоположение границ которого описано (далее-объект))

#### Раздел 1

#### Сведения об объекте

| №<br>п/п | Характеристики объекта  | Описание характеристик  |
|----------|---|---|
| 1        | 2   | 3   |
| 1        | Местоположение объекта  | Ростовская область, Сальский район  |
| 2        | Площадь объекта ± величина погрешности определения площади ( $P \pm \Delta P$ ) | 372кв.м ± 7кв.м   |
| 3        | Иные характеристики объекта   | <p>Публичный сервитут устанавливается в целях эксплуатации воздушной линии электропередачи "КТП ВЛ-10 кВ № 2 ПС Сеятель" (согласно п.3 ст.3.6 №137-ФЗ от 25.10.2001 г. «О введении в действие Земельного кодекса Российской Федерации»). Срок установления публичного сервитута - сорок девять лет (согласно п.1 ст. 39.45 ЗК РФ).</p> <p>Правообладатель: Публичное акционерное общество "Россети Юг", ОГРН 1076164009096, ИНН 6164266561</p> <p>Контактная информация: 344002, Россия, г. Ростов-на-Дону, ул. Большая Садовая, 49, адрес электронной почты: office@rosseti-yug.ru</p> |

| ОПИСАНИЕ МЕСТОПОЛОЖЕНИЯ ГРАНИЦ   |               |            |   |  |  |
|--|---------------|------------|---|--|--|
| <u>Публичный сервитут для эксплуатации объекта "КТП ВЛ-10 кВ № 2 ПС Сеятель"</u> |               |            |   |  |  |
| (наименование объекта, местоположение границ которого описано (далее-объект))    |               |            |   |  |  |
| Раздел 2   |               |            |   |  |  |
| Сведения о местоположении границ объекта   |               |            |   |  |  |
| 1. Система координат <u>МСК-30, зона 1</u>                                       |               |            |   |  |  |
| 2. Сведения о характерных точках границ объекта                                  |               |            |   |  |  |
| Обозначение<br>характерных<br>точек<br>границ                                    | Координаты, м |            | Метод<br>определения<br>координат<br>характерной<br>точки | Средняя<br>квадратическая<br>погрешность<br>положения<br>характерной<br>точки (M <sub>t</sub> ), м | Описание<br>обозначения<br>точки на<br>местности<br>(при<br>наличии) |
|  | X             | Y          |   |  |  |
| 1  | 2             | 3          | 4   | 5  | 6  |
| 1  | 342129.81     | 2315291.14 | Аналитический<br>метод                                    | 0,1  | -  |
| 2  | 342133.47     | 2315294.80 | Аналитический<br>метод                                    | 0,1  | -  |
| 3  | 342134.81     | 2315299.79 | Аналитический<br>метод                                    | 0,1  | -  |
| 4  | 342133.89     | 2315303.99 | Аналитический<br>метод                                    | 0,1  | -  |
| 5  | 342132.78     | 2315306.29 | Аналитический<br>метод                                    | 0,1  | -  |
| 6  | 342129.12     | 2315309.95 | Аналитический<br>метод                                    | 0,1  | -  |
| 7  | 342124.12     | 2315311.29 | Аналитический<br>метод                                    | 0,1  | -  |
| 8  | 342119.99     | 2315310.40 | Аналитический<br>метод                                    | 0,1  | -  |
| 9  | 342117.57     | 2315309.25 | Аналитический<br>метод                                    | 0,1  | -  |
| 10   | 342113.91     | 2315305.59 | Аналитический<br>метод                                    | 0,1  | -  |
| 11   | 342112.57     | 2315300.59 | Аналитический<br>метод                                    | 0,1  | -  |
| 12   | 342113.50     | 2315296.40 | Аналитический<br>метод                                    | 0,1  | -  |
| 13   | 342114.60     | 2315294.09 | Аналитический<br>метод                                    | 0,1  | -  |
| 14   | 342118.27     | 2315290.43 | Аналитический<br>метод                                    | 0,1  | -  |
| 15   | 342123.26     | 2315289.09 | Аналитический<br>метод                                    | 0,1  | -  |
| 16   | 342127.40     | 2315289.99 | Аналитический<br>метод                                    | 0,1  | -  |
| 1  | 342129.81     | 2315291.14 | Аналитический<br>метод                                    | 0,1  | -  |
| 2  | 342133.47     | 2315294.80 | Аналитический<br>метод                                    | 0,1  | -  |

| 3   | 342134.81     | 2315299.79 | Аналитический метод                                       | 0,1  | -  |
|---|---------------|------------|---|--|--|
| 4   | 342133.89     | 2315303.99 | Аналитический метод                                       | 0,1  | -  |
| 5   | 342132.78     | 2315306.29 | Аналитический метод                                       | 0,1  | -  |
| 6   | 342129.12     | 2315309.95 | Аналитический метод                                       | 0,1  | -  |
| 7   | 342124.12     | 2315311.29 | Аналитический метод                                       | 0,1  | -  |
| 8   | 342119.99     | 2315310.40 | Аналитический метод                                       | 0,1  | -  |
| 9   | 342117.57     | 2315309.25 | Аналитический метод                                       | 0,1  | -  |
| 10  | 342113.91     | 2315305.59 | Аналитический метод                                       | 0,1  | -  |
| 11  | 342112.57     | 2315300.59 | Аналитический метод                                       | 0,1  | -  |
| 12  | 342113.50     | 2315296.40 | Аналитический метод                                       | 0,1  | -  |
| 13  | 342114.60     | 2315294.09 | Аналитический метод                                       | 0,1  | -  |
| 14  | 342118.27     | 2315290.43 | Аналитический метод                                       | 0,1  | -  |
| 15  | 342123.26     | 2315289.09 | Аналитический метод                                       | 0,1  | -  |
| 16  | 342127.40     | 2315289.99 | Аналитический метод                                       | 0,1  | -  |
| 1   | 342129.81     | 2315291.14 | Аналитический метод                                       | 0,1  | -  |
| 3. Сведения о характерных точках части (частей) границы объекта |               |            |   |  |  |
| Обозначение<br>характерных<br>точек части<br>границы            | Координаты, м |            | Метод<br>определения<br>координат<br>характерной<br>точки | Средняя<br>квадратическая<br>погрешность<br>положения<br>характерной<br>точки (M <sub>t</sub> ), м | Описание<br>обозначения<br>точки на<br>местности<br>(при<br>наличии) |
|   | X             | Y          |   |  |  |
| 1   | 2             | 3          | 4   | 5  | 6  |
| Часть №-  | -             | -          | -   | -  | -  |
| -   | -             | -          | -   | -  | -  |
|   |               |            |   |  |  |
|   |               |            |   |  |  |

| ОПИСАНИЕ МЕСТОПОЛОЖЕНИЯ ГРАНИЦ   |                               |   |   |   |   |   |  |
|--|-------------------------------|---|---|---|---|---|--|
| <b><u>Публичный сервитут для эксплуатации объекта "КТП ВЛ-10 кВ № 2 ПС Сеятель"</u></b><br>(наименование объекта, местоположение границ которого описано (далее-объект)) |                               |   |   |   |   |   |  |
| Раздел 3   |                               |   |   |   |   |   |  |
| Сведения о местоположении измененных (уточненных) границ объекта   |                               |   |   |   |   |   |  |
| 1. Система координат <b>МСК-30, зона 1</b>   |                               |   |   |   |   |   |  |
| 2. Сведения о характерных точках границ объекта  |                               |   |   |   |   |   |  |
| Обозначение<br>характерных<br>точек<br>границ  | Существующие<br>координаты, м |   | Измененные<br>(уточненные)<br>координаты, м |   | Метод<br>определения<br>координат<br>характерной<br>точки | Средняя<br>квадратическая<br>погрешность<br>положения<br>характерной<br>точки (M <sub>t</sub> ), м  | Описание<br>обозначения<br>точки на<br>местности<br>(при<br>наличии) |
|  | X                             | Y | X   | Y |   |   |  |
| 1  | 2                             | 3 | 4   | 5 | 6   | 7   | 8  |
| -  | -                             | - | -   | - | -   | -   | -  |
| 3. Сведения о характерных точках части (частей) границы объекта  |                               |   |   |   |   |   |  |
| Часть № -  |                               |   |   |   |   |   |  |
| Обозначение<br>характерных<br>точек<br>границ  | Существующие<br>координаты, м |   | Измененные<br>(уточненные)<br>координаты, м |   | Метод<br>определения<br>координат<br>характерной<br>точки | Средняя<br>квадратическа<br>я погрешность<br>положения<br>характерной<br>точки (M <sub>t</sub> ), м | Описание<br>обозначения<br>точки на<br>местности<br>(при<br>наличии) |
|  | X                             | Y | X   | Y |   |   |  |
| 1  | 2                             | 3 | 4   | 5 | 6   | 7   | 8  |
| -  | -                             | - | -   | - | -   | -   | -  |

Схема расположения публичного сервитута для размещения объекта: "КТП ВЛ-10 кВ № 2 ПС Сеятель"

План границ

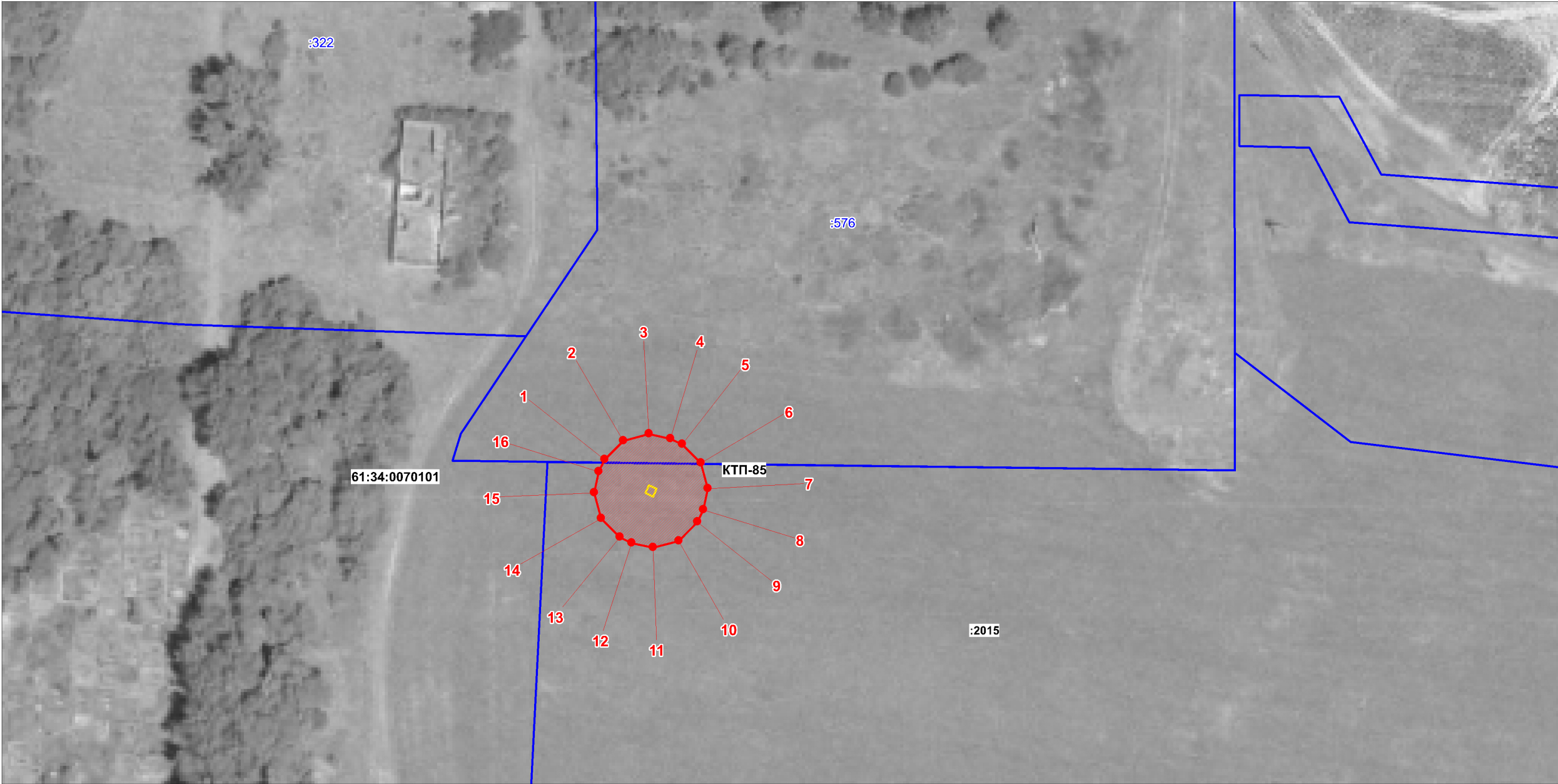

Используемые условные знаки и обозначения

Масштаб 1:800

- граница, устанавливаемого публичного сервитута
- ось линии электропередачи, КТП
- граница земельных участков
- граница кадастровых кварталов
- характерная точка границы устанавливаемого публичного сервитута
- 61:34:0070133

- обозначение кадастровых кварталов
- :1

- обозначение земельных участков
- КТП

- комплектная трансформаторная подстанция