Лист №

Схема расположения границ публичного сервитута
для размещения объекта
ВЛ-10 кВ № 2 ПС Сеятель

(наименование объекта землеустройства)

План границ объекта землеустройства

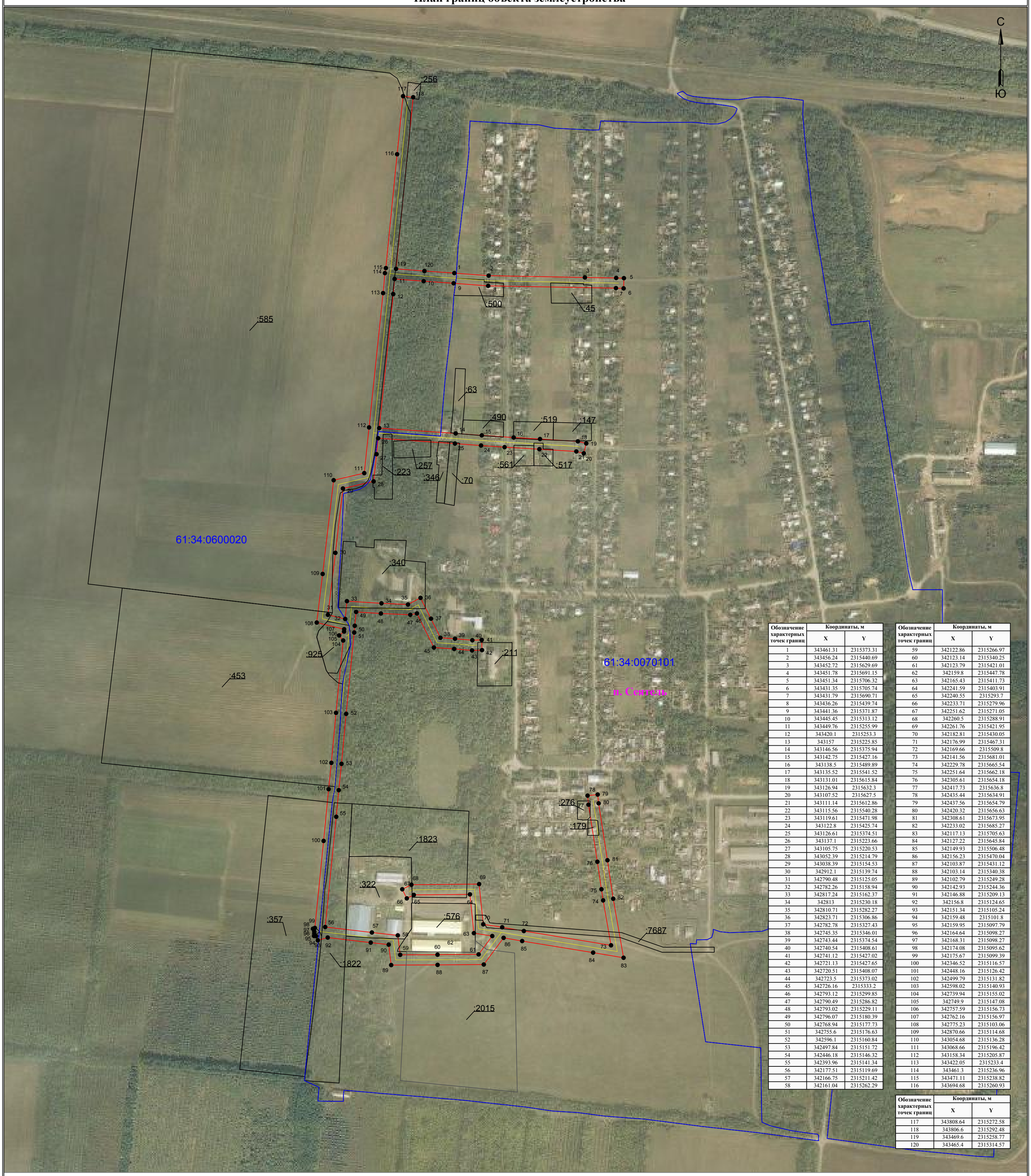

Обозначение характерных точек границ	Координаты, м X	Координаты, м Y
1	343461.31	2315373.31
2	343456.24	2315440.69
3	343452.72	2315629.69
4	343451.78	2315691.15
5	343451.34	2315706.32
6	343431.35	2315705.74
7	343431.79	2315690.71
8	343436.26	2315439.74
9	343441.36	2315371.87
10	343445.45	2315313.12
11	343449.76	2315255.99
12	343420.1	2315253.3
13	343157	2315225.85
14	343146.56	2315375.94
15	343142.75	2315427.16
16	343138.5	2315489.89
17	343135.52	2315541.52
18	343131.01	2315615.84
19	343126.94	2315632.3
20	343107.52	2315627.5
21	343111.14	2315612.86
22	343115.56	2315540.28
23	343119.61	2315471.98
24	343122.8	2315425.74
25	343126.61	2315374.51
26	343137.1	2315223.66
27	343105.75	2315220.53
28	343052.39	2315214.79
29	343038.39	2315154.53
30	342912.1	2315139.74
31	342790.48	2315125.05
32	342782.26	2315158.94
33	342817.24	2315162.37
34	342813	2315230.18
35	342810.71	2315282.27
36	342823.71	2315306.86
37	342782.78	2315327.43
38	342745.35	2315346.01
39	342743.44	2315374.54
40	342740.54	2315408.61
41	342741.12	2315427.02
42	342721.13	2315427.65
43	342720.51	2315408.07
44	342723.5	2315373.02
45	342726.16	2315333.2
46	342793.12	2315299.85
47	342790.49	2315286.82
48	342793.02	2315229.11
49	342796.07	2315180.39
50	342768.94	2315177.73
51	342755.6	2315176.63
52	342596.1	2315160.84
53	342497.84	2315151.72
54	342446.18	2315146.32
55	342393.96	2315141.34
56	342177.51	2315119.69
57	342166.75	2315211.42
58	342161.04	2315262.29

Обозначение характерных точек границ	Координаты, м X	Координаты, м Y
59	342122.86	2315266.97
60	342123.14	2315340.25
61	342123.79	2315421.01
62	342159.8	2315447.78
63	342165.43	2315411.73
64	342241.59	2315403.91
65	342240.55	2315293.7
66	342233.71	2315279.96
67	342251.62	2315271.05
68	342260.5	2315288.91
69	342261.76	2315421.95
70	342182.81	2315430.05
71	342176.99	2315467.31
72	342169.66	2315509.8
73	342141.56	2315681.01
74	342229.78	2315665.54
75	342251.64	2315662.18
76	342305.61	2315654.18
77	342417.73	2315636.8
78	342435.44	2315634.91
79	342437.56	2315654.79
80	342420.32	2315656.63
81	342308.61	2315673.95
82	342233.02	2315685.27
83	342117.13	2315705.63
84	342127.22	2315645.84
85	342149.93	2315506.48
86	342156.23	2315470.04
87	342103.87	2315431.12
88	342103.14	2315340.38
89	342102.79	2315249.28
90	342142.93	2315244.36
91	342146.88	2315209.13
92	342156.8	2315124.65
93	342151.34	2315105.24
94	342159.48	2315101.8
95	342159.95	2315097.79
96	342164.64	2315098.27
97	342168.31	2315098.27
98	342174.08	2315095.62
99	342175.67	2315099.39
100	342346.52	2315116.57
101	342448.16	2315126.42
102	342499.79	2315131.82
103	342598.02	2315140.93
104	342739.94	2315155.02
105	342749.9	2315147.08
106	342757.59	2315156.73
107	342762.16	2315156.97
108	342775.23	2315103.06
109	342870.66	2315114.68
110	343054.68	2315136.28
111	343068.66	2315196.42
112	343158.34	2315205.87
113	343422.05	2315233.4
114	343461.3	2315236.96
115	343471.11	2315238.82
116	343694.68	2315260.93

Обозначение характерных точек границ	Координаты, м X	Координаты, м Y
117	343808.64	2315272.58
118	343806.6	2315292.48
119	343469.6	2315258.77
120	343465.4	2315314.57

Масштаб 1:5000

Используемые условные знаки и обозначения:

- • 1 - обозначение характерной точки границы устанавливаемой зоны публичного сервитута
- - границы земельных участков, попадающих в зону публичного сервитута
- - граница кадастрового квартала
- 61:34:0600020 - номер кадастрового квартала
- - граница устанавливаемой зоны публичного сервитута
- :242 - кадастровый номер ЗУ
- -ось линии
- п. Сеятель - наименование субъекта, населенного пункта